

# Gemeente Ranst

1° afdeling, sectie B

Nummers 173y en 173x

Terplaatsse: Herentalsebaan 163

## Verdelings- en afbakeningsplan

Schaal: 1/250

Lot	kadasternummer	Aard	Oppervlakte
1	173y/deel	woning met garage, berging en tuin	580,50m <sup>2</sup>
2	173x en 173y/deel	perceel grond met berging	954,50m <sup>2</sup>

Volgens het goedgekeurd gewestplan zijn de loten 1 en 2 deels gelegen in woongebied en deels in reservewoongebied.

### Uittreksel kadasterplan

Schaal: 1/2.500

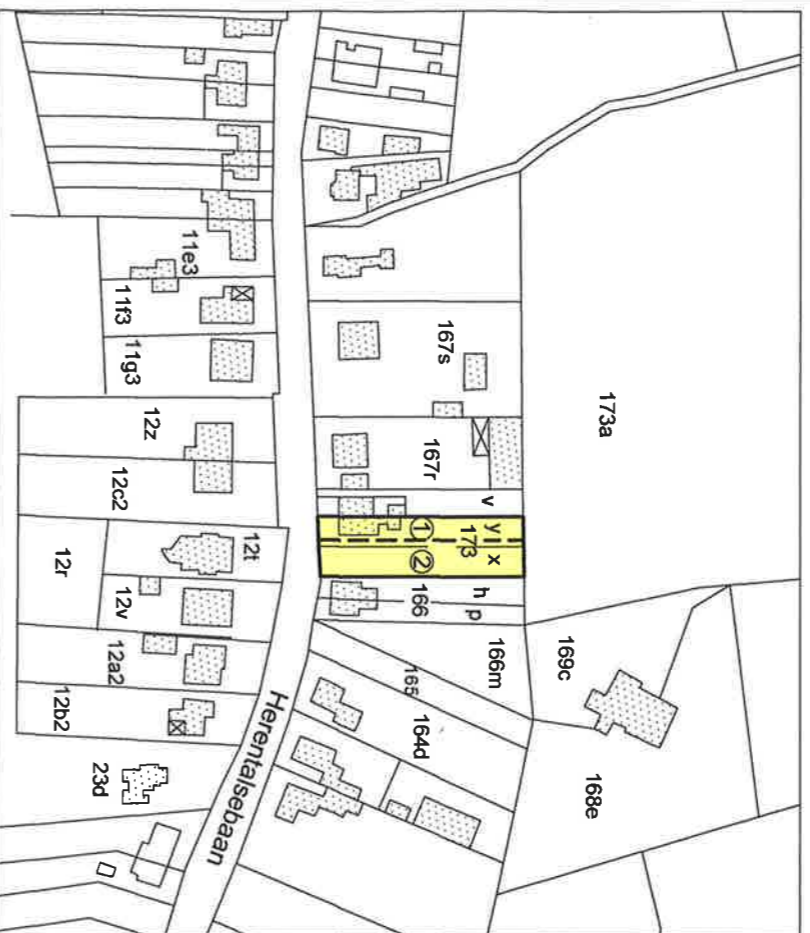

- Info perceelsgrenzen**
- = grenspunt niet gematerialiseerd
  - NGP = nieuwe grens spaal
  - grens: 5 - 6 - 7 = weggrens - rooilijn KB 21.03.1957
  - 5 - 10 ] = opmetingsplan dd.05.09.1949
  - en ] landmeter E. Baets gehecht aan
  - 9 - 10 ] akte notaris E. De Smeedt dd. 13.09.1949
  - 7 - 8 ] = opmetingsplan dd 06.09.1949
  - en ] landmeter E. Baets gehecht aan
  - 8 - 9 ] akte notaris E. De Smeedt dd. 13.09.1949
  - 6 - 9 ] = nieuwe grens

**Coördinatenlijst (Lokaal)**

	X	Y
1	187,09	214,44
2	218,80	219,66
3	195,49	229,70
4	194,81	242,06
5	193,26	210,41
6	201,64	211,81
7	215,45	214,11
8	204,27	281,28
9	190,43	279,15
10	182,03	277,85

Opgemeten en opgemerkt door ondergetekende landmeter-expert beëdigd door de rechtbank van eerste aanleg te Antwerpen.  
 Identificatienummer: lan040180  
 Ranst, 30 juni 2017

**STAN DE SCHUTTER**  
 Landmeter - Expert  
 Laarstraat 5 - 2520 Ranst  
 Tel: 03/485 61 92

Identificatienummer plan: 11035-10277

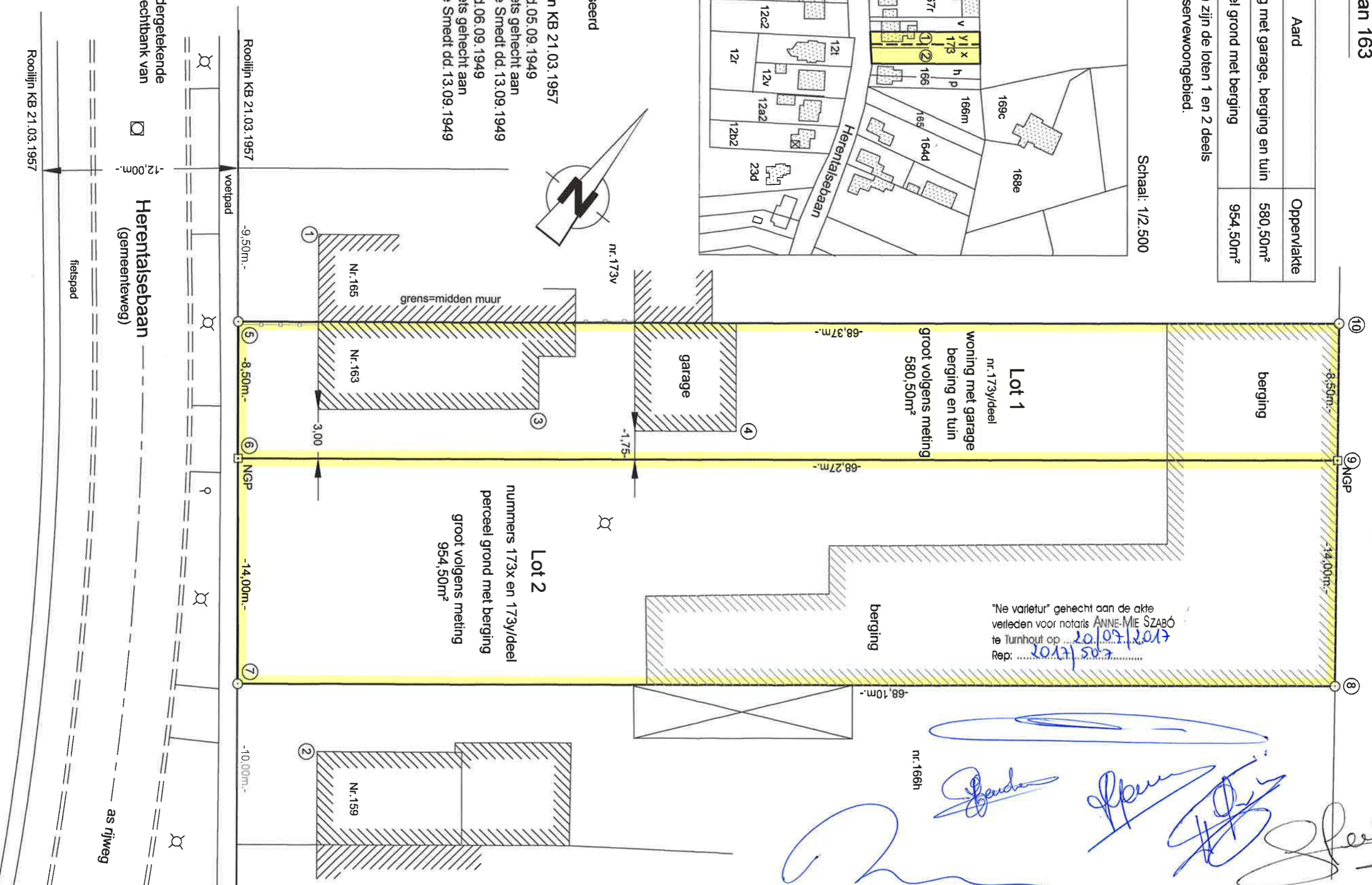

"Ne varietur" gehecht aan de akte verleden voor notaris ANNE-MIE SZABÓ te Turnhout op 20/07/2017  
 Rep: [Handwritten signatures]