

# TECHNISCH BUREAU VERBRUGGHEN

VZW



Controleorganisme erkend door het ministerie

ZETEL ANTWERPEN  
Van der Sweepstraat 3 bus 44  
2000 Antwerpen  
Tel. 03 216 28 90  
Fax 03 238 86 65

ZETEL BRUSSEL  
Clovislaan 15  
1000 Brussel  
Tel. 02 230 81 82  
Fax 02 230 80 08

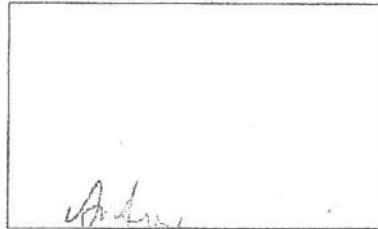

O. ref.: \_\_\_\_\_

U. ref.: \_\_\_\_\_

VERSLAG NR. 255/207202/0

## PROCES-VERBAAL OVER HET ONDERZOEK VAN EEN ELEKTRISCHE LAAGSPANNINGSINSTALLATIE

ADRES INSTALLATIE: Orpheus appartement no 103 edingen

EIGENAAR: \_\_\_\_\_

Adres: \_\_\_\_\_

OPDRACHTGEVER: Electro Peeters BVBA

Adres: Konraduk 46 2380 Ravels

INSTALLATEUR: \_\_\_\_\_

Adres: \_\_\_\_\_

BTW of IK: 443 740 447

EAN: \_\_\_\_\_  
Ref.: \_\_\_\_\_ Teller nr. \_\_\_\_\_  
Index: \_\_\_\_\_

Datum van het onderzoek: 2/7/2010 Aard van het onderzoek: gelijkvormigheidsonderzoek - controlebezoek volgens:

(AREI art. 270) (AREI art. 271) (AREI art. 276) (AREI art. 276bis) (ARAB art.262) (K.B.2.6.2008) (T.R. art. 231) (Voorschr. DNB)

Aard installatie: Nieuwe - Uitbreiding - Wijziging - Voorlopig - Verzwaring - verkoop wooneenheid; Type der lokalen: woning

Begin werken: Fundering vóór na 1.10.81 - Elektrische installatie vóór na 1.10.81 - 1.1.83 AREI art.86

Aansluiting: Spanning 2x230 V Bescherming van de aansluiting 40 A max

Voedingskabel hoofdbord: 2 x 70 mm<sup>2</sup> Alg. schakelaar: type API 40 A

Type van de aardelektrode: lys-baren - pennen - horizontale geleider Schema: TT

Aantal borden: 7; Aantal eindstroombanen: 74; RA: 4,5 Ohm; RI tot 20,5 MOhm

Uitwendige Invloedsfactoren: \_\_\_\_\_

BESCHRIJVING: zie verslag + schakelschema

UITGEVOERDE CONTROLES: zie verso

VASTGESTELDE INBREUKEN EN/OF NOTA'S: geen

<b>PROCES-VERBAAL VAN HET GELIJKVORMIGHEIDSONDERZOEK</b>	
	gezien op
	de aangestelde van de stroomverdelers
	naam:
	handtekening:

### PLICHTEN VAN DE EIGENAARS, BEHEERDERS OF HUURDERS: Zie keerzijde.

**BESLUIT**  De installatie is conform. De ingangsklemmen van de algemene ADS werden verzegeld en de ééndraads- en situatieschema's werden voor gezien getekend. De installatie dient opnieuw gecontroleerd uiterlijk op 02/7/2010 (art. 271 AREI) alsook vóór de ingebruikname van elke belangrijke wijziging of beduidende uitbreiding, uitgevoerd voor deze datum.

2. De installatie is niet conform.

3. De installatie mag in dienst blijven indien zonder vertraging wordt voldaan aan de vastgestelde inbreuken en de gepaste maatregelen getroffen worden opdat de installatie geen gevaar vormt voor personen of goederen. De installatie is niet conform. De installatie dient opnieuw gecontroleerd te worden door (hetzelfde) organisme uiterlijk op \_\_\_\_\_

DE AGENT-ONDERZOEKER: [Handwritten Signature]  
nr. + naam + handtekening

De directeur,





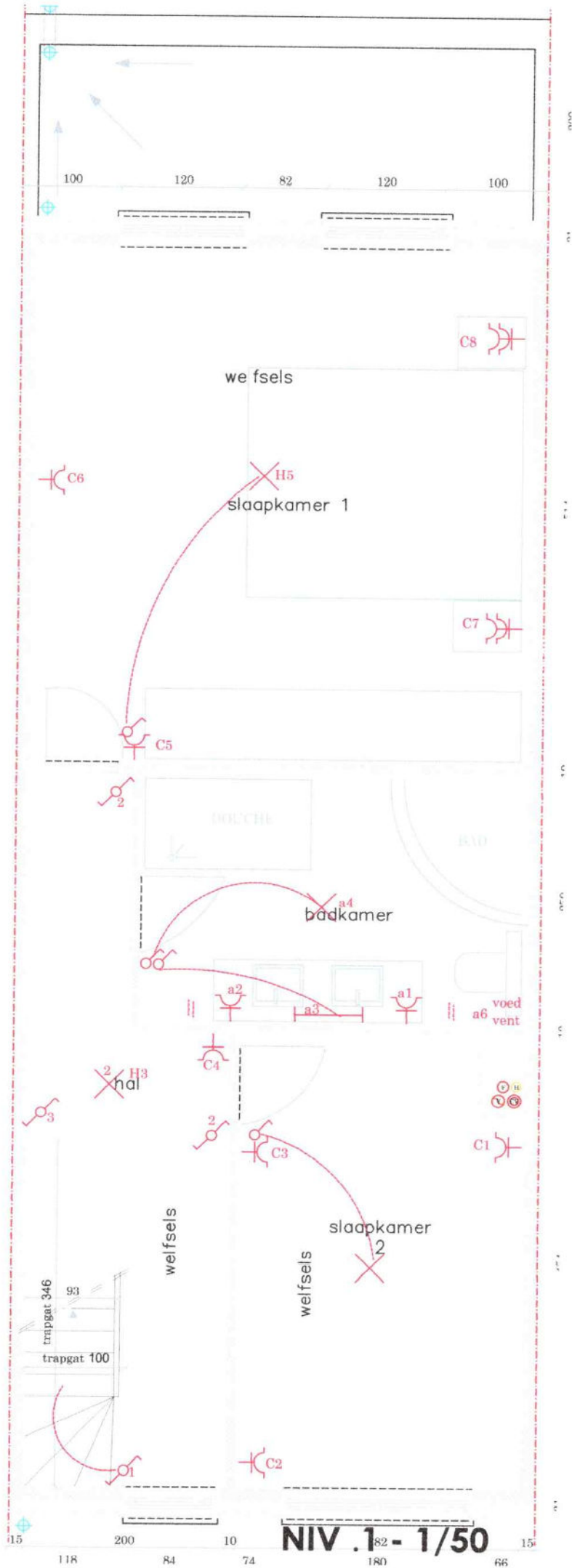

NIV.182-1/50

118 84 74 180 66

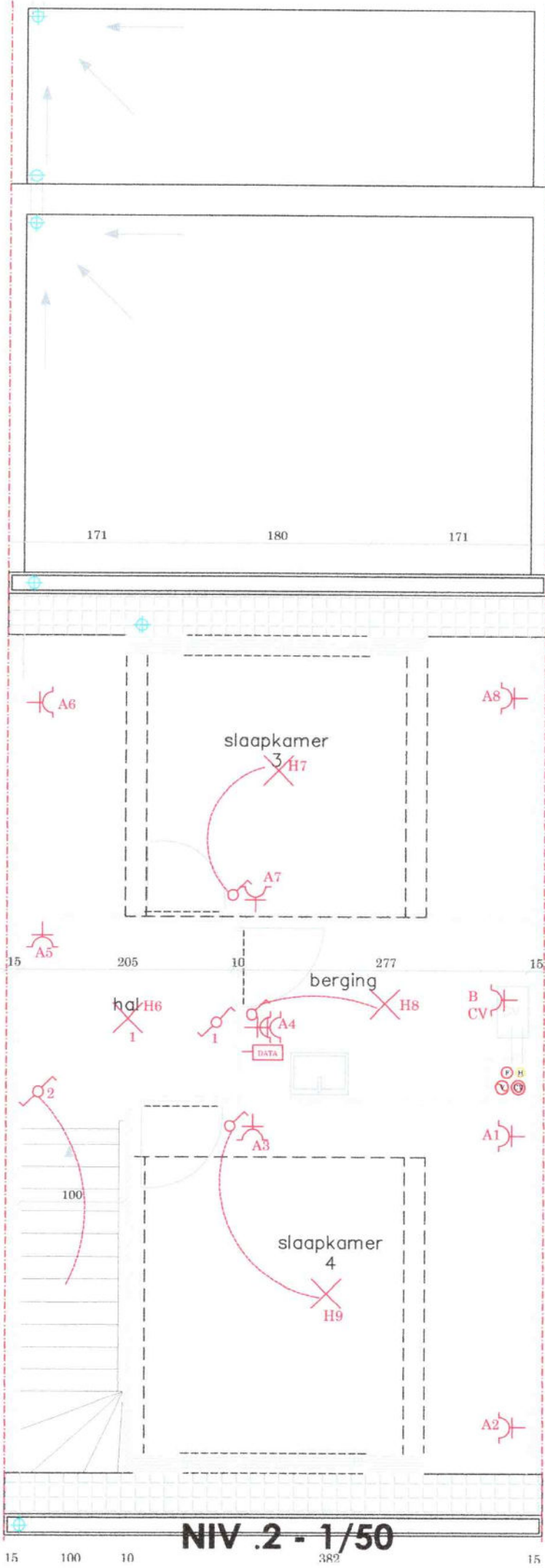

**NIV .2 - 1/50**