

VERKAVELINGSPLAN

Schaal 1/400

Kavelnr.	Kadaster	Oppervlakte (m ²)
1	Sectie E - nr. 297E6 (deel)	538,73
2	Sectie E - nr. 297E6 (deel)	649,57

Gemeente Lint - 1e Afdeling - Sectie E

Coördinatentabel
Opstelpunten (Lambert '72)

Nr.	X	Y
9000	157983,970	201557,966
020	158015,481	201583,259
030	158027,269	201480,475

Legende lijnen

- Afsluiting cementbeton
- Afsluiting gladde draad
- Gebouw
- Constructie_zijgevel
- Muur hoog
- Bouwsel
- Boordsteen/kantsteen
- Rand verharding
- Eigendomsgrens

Legende punten

- Boom met hoge stam
- 150L Kadasternummer
- 96 Huisnummer
- 1 Coördinaatpunt
- 1 Nieuwe grenspaal
- 1 Bestaande grenspaal
- 10.39 Hoogtepeil

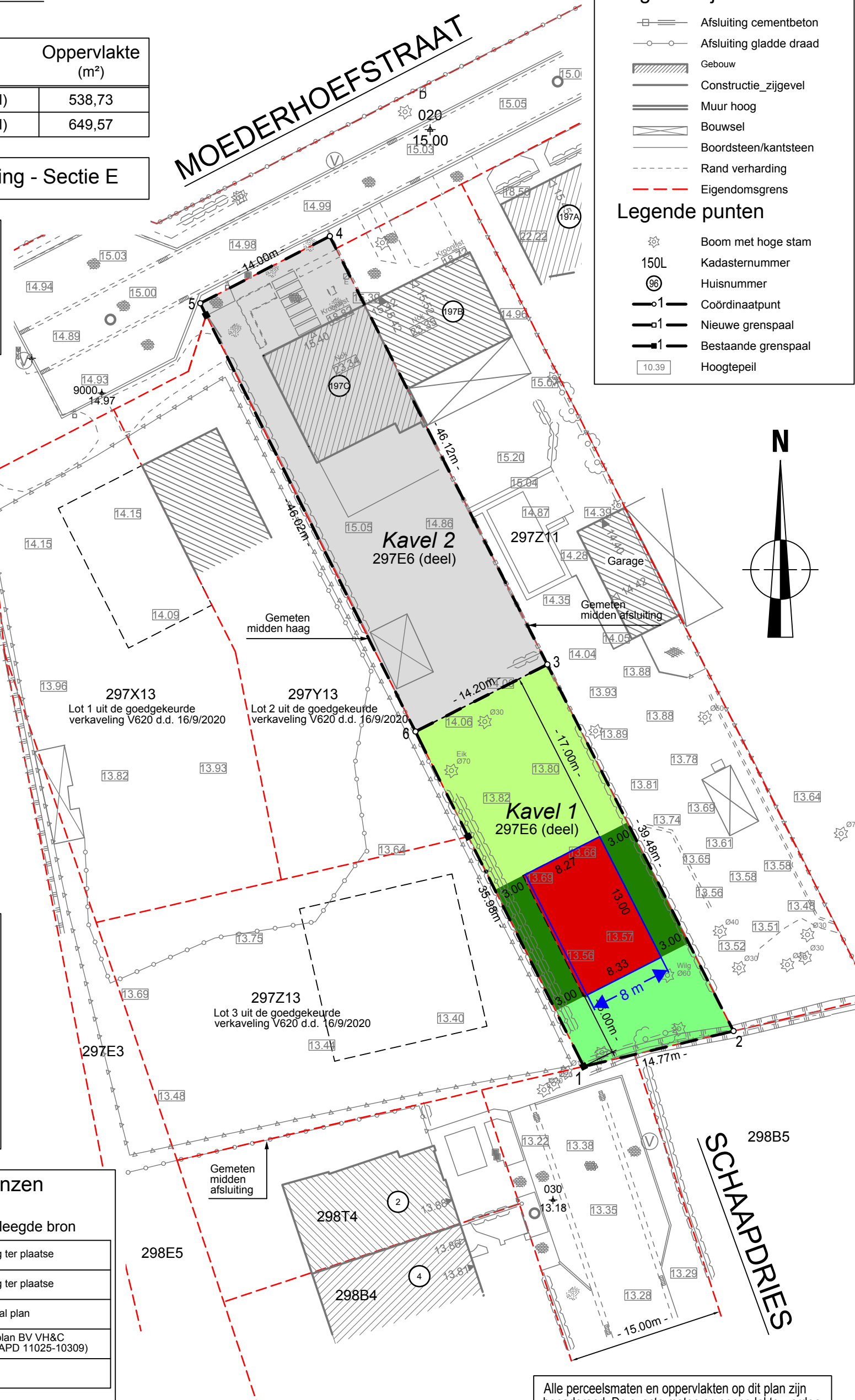

Getekend door: Van Looveren Karen
Getekend op: 2025-06-23 15:43:17 +02:00
Reden: ik keur dit document goed

Getekend door: Rudy Verhoeven (Signatur)
Getekend op: 2025-06-24 17:37:59 +02:00
Reden: ik keur dit document goed

Grens volgens metingsplan G-013.01 17(1) van NMBS d.d. 23-10-1995

Getekend door: Rudy Verhoeven (Signatur)
Getekend op: 2025-06-24 17:37:59 +02:00
Reden: ik keur dit document goed

Zone voor:

- Hoofdgebouw
- Voortuinstrook
- Zijtuinstrook
- Achtertuintrook
- Kavel 2 maakt geen deel uit van de aanvraag

Coördinatentabel
Hoekpunten (Lambert '72)

Nr.	X	Y
1	158030,209	201493,298
2	158044,582	201496,689
3	158026,716	201531,897
4	158005,846	201573,024
5	157993,415	201566,582
6	158014,065	201525,451

De meetpunten worden niet op het terrein gematerialiseerd

Beschrijving van de grenzen

Segment	Fysisch kenmerk	Geraadpleegde bron
1 - 2	Midden gracht/grenspaal	Volgens opmeting ter plaatse
2 - 3 - 4	Deels midden afsluiting en muur	Volgens opmeting ter plaatse
4 - 5	Niet zichtbaar	Volgens kadastraal plan
5 - 6 - 1	Grenspalen, deels midden haag	Volgens metingsplan BV VH&C d.d. 15/8/2021 (AAPD 11025-10309)
3 - 6	Niet zichtbaar	Nieuwe grens

Belangrijke nota:
Enkel de ligging van de grenzen van de vermelde loten werden onderzocht. Alle andere grenzen zijn louter informatief.

Alle perceelsmaten en oppervlakten op dit plan zijn benaderend. De exacte maten en oppervlakte worden bepaald na opmeting en afpaling.

Provincie ANTWERPEN
Gemeente LINT
Aanvraag tot verkavelingsvergunning van een eigendom gelegen te Lint, Moederhoefstraat
Kadastraal gekend als Lint, 1e Afdeling Sectie E - nr. 297E6



Stefan Van Herwegen
(nr. LAN 04/0723)
Erik Ceulemans
(nr. LAN 04/0676)

Aldus opgemaakt en in plan gebracht door ondergetekende Landmeters - Experten Mortsel, 10 januari 2025

Schaal: 1/400	Bestand: D169-2020 Lint Moederhoefstraat 197C_2024.dwg	
Datum	Omschrijving	Get.
A 10/01/2025	Aanvraag tot verkavelingsvergunning	LTH
B		
C		

BVBA VH&C
Guido Gezellelaan 110 - B 2640 Mortsel - 03/440 02 68
info@vhlandmeters.be